

Posługiwanie się komunikatorem Skype

materiały dla osób prowadzących zajęcia komputerowe w bibliotekach



Cz. 3. Wyszukiwanie znajomych, nawiązywanie kontaktu

Teraz szukamy znajomych, których chcemy dodać do naszych kontaktów. Aby to zrobić wybieramy menu **Kontakty** lub polecenie **Dodaj Kontakt**.

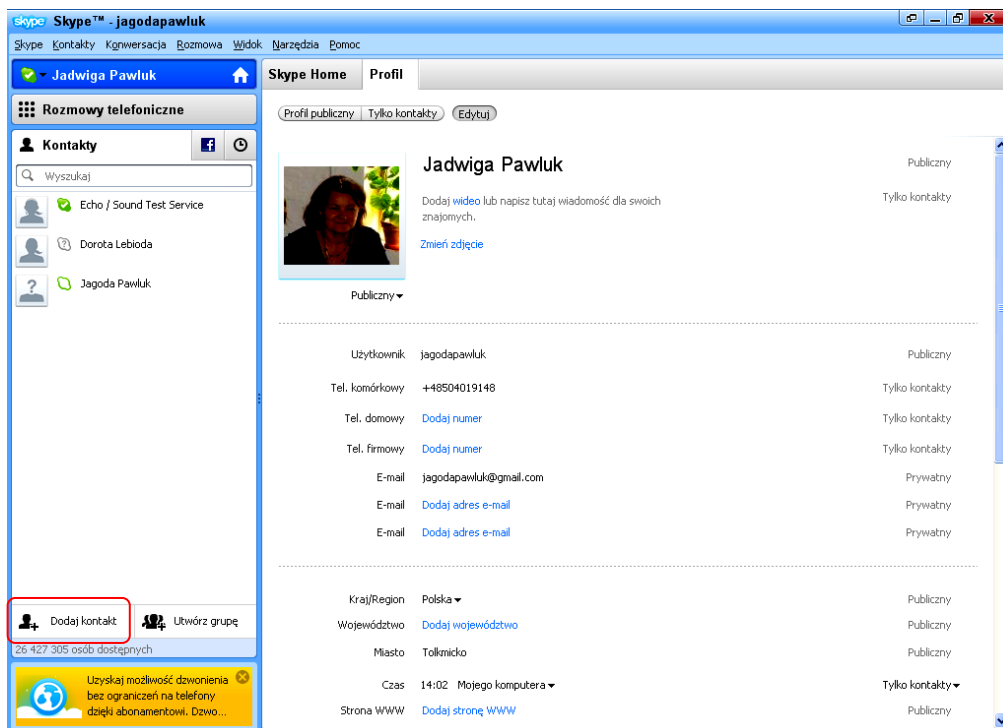

W oknie **Dodaj kontakt** w pola formularza wpisujemy dane poszukiwanej osoby, np. jej imię i nazwisko. Gdy otrzymamy wyniki wyszukiwania (np. liczbę osób o tych samych imionach i nazwiskach), klikamy polecenie **Zobacz**, aby wyświetlić informację o tych osobach i wybrać tę, której szukamy. Korzystając z polecenia **Dodaj kontakt** wysyłamy do znajomej osoby **prośbę o kontakt**.

Skype™ - Dodaj kontakt

Dodawanie kontaktu

Jeśli dodawana osoba jest użytkownikiem Skype, rozmowy z nią będą bezpłatne.

Wprowadź wszystkie znane ci informacje:

Adres e-mail

Numer telefonu

Imię i nazwisko Pasujących wyników: **18**

Nazwa użytkownika Skype

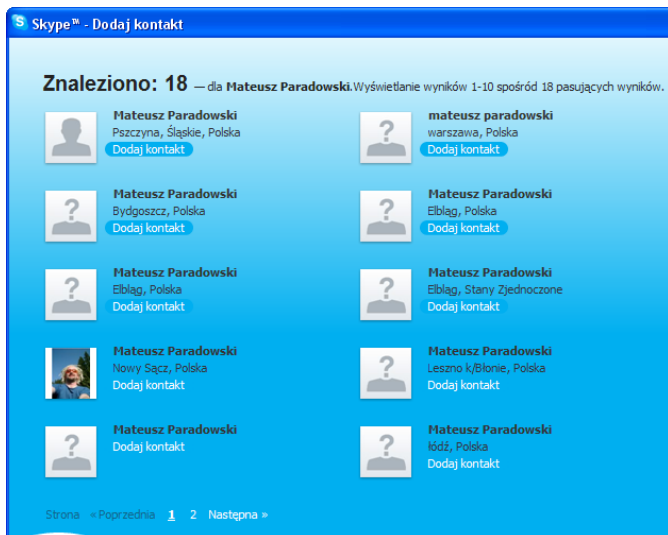

Po zaakceptowaniu prośby przez osobę zaproszoną do kontaktu jej dane stają się widoczne w naszych **Kontaktach**. Możemy z nią rozmawiać telefonicznie (polecenie **Zadzwoń**), prowadzić **rozmowę wideo** (pod warunkiem, że i ona, i my posiadamy komputery wyposażone w kamery internetowe) i **wysyłać wiadomości tekstowe** (czatować). Wymienione wyżej możliwości programu Skype nie wymagają ponoszenia żadnych kosztów. Inne (dzwonienie na wybrany numer telefonu stacjonarnego lub komórkowego, a także wysyłanie SMS-ów) są odpłatne.

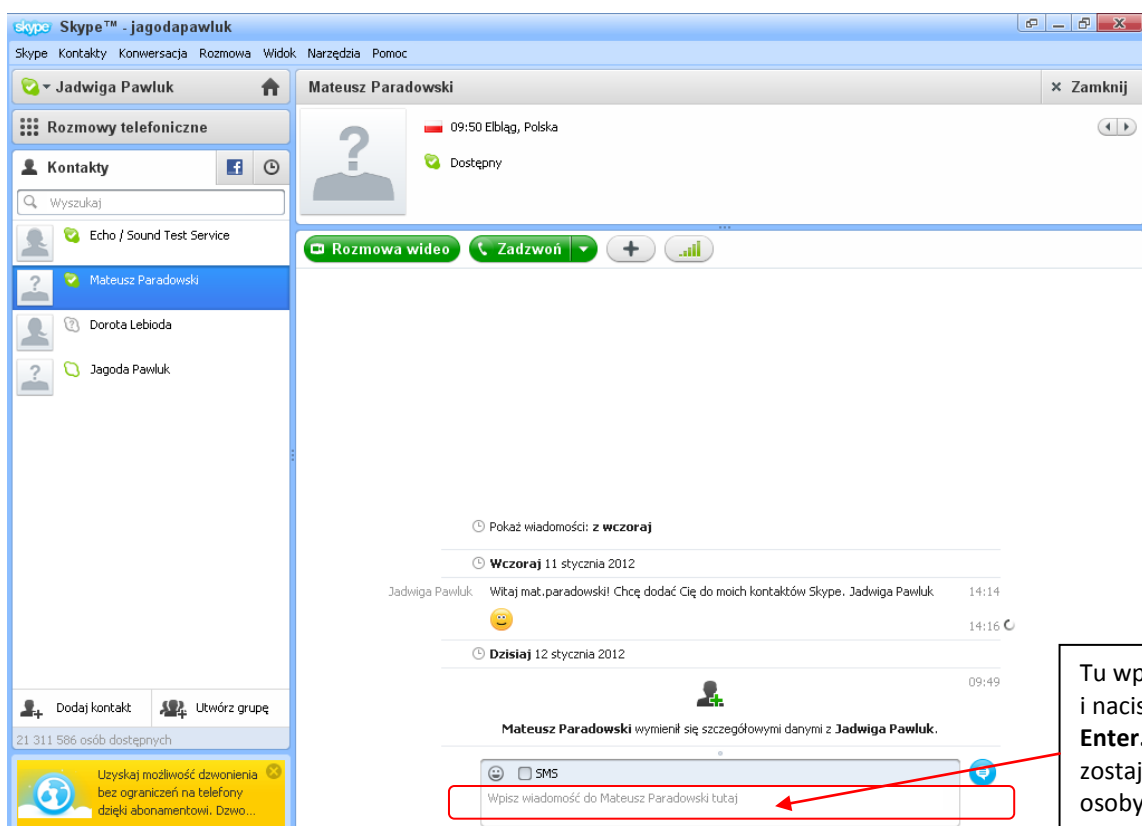

Tu wpisujemy tekst i naciskamy klawisz **Enter**. Wiadomość zostaje wysłana do osoby, z którą prowadzimy rozmowę.

Rozmawiać i wykonywać inne wymienione wyżej czynności możemy tylko wówczas, gdy osoba, z którą chcemy się kontaktować, jest w tym czasie zalogowana, czyli **dostępna**. Informuje nas o tym znak  przed danymi (imieniem, nazwiskiem, pseudonimem) tej osoby.

Gdy osoba, z którą rozmawiamy „tekstowo”, pisze do nas wiadomość, widoczny jest „biegający” otówek – ikona nad oknem wiadomości.

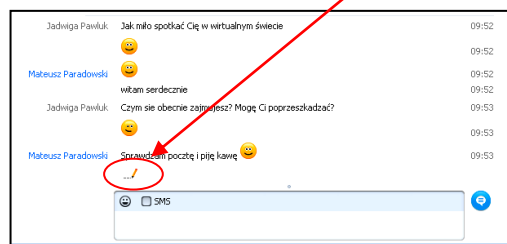

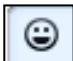
W treść wiadomości można także załączać emotikony (uśmieszki, buźki i inne obrazki pokazujące nastrój osoby przysyłającej wiadomość). Aby dołączyć do wiadomości emotikon, klikamy ikonę  i wybieramy odpowiadający nam obrazek w oknie z emotikonami.

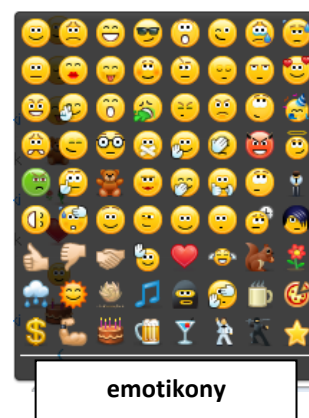
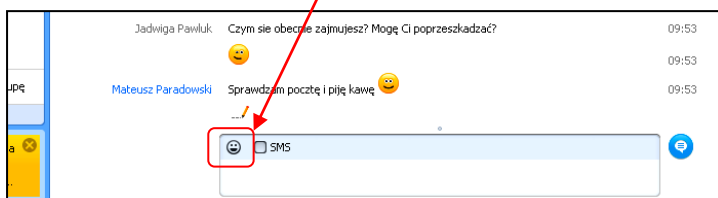

Może się zdarzyć, że ktoś z naszych znajomych zaprosi nas do kontaktu. Wówczas dostaniemy informację, że ktoś **chciałby się z nami połączyć**. Jeżeli to akceptujemy, wybieramy polecenie **Dodaj do kontaktów** a następnie **Dodaj kontakt**.

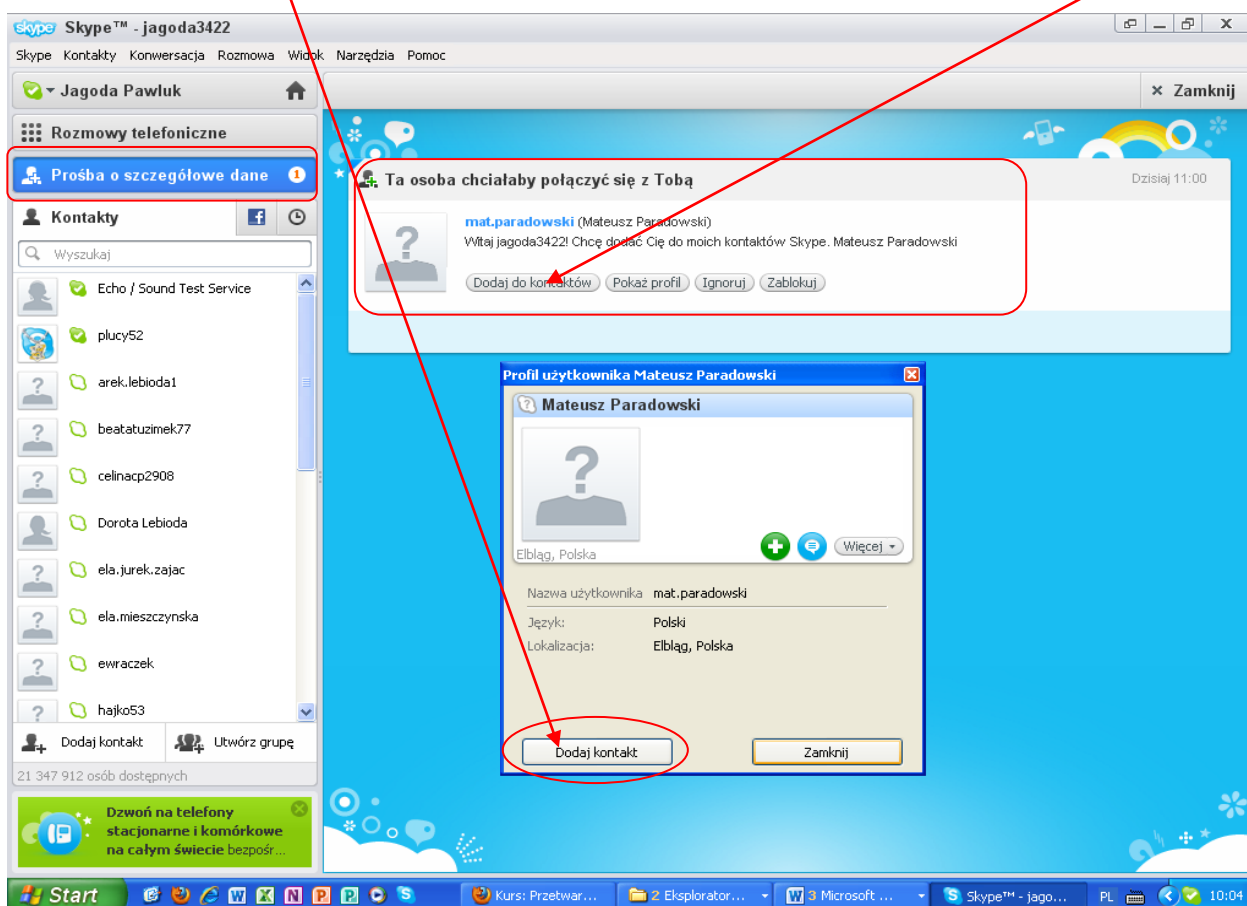

Gdy ktoś przesyła nam jakąś wiadomość, zmienia się wygląd ikony programu Skype na dolnym pasku ekranu komputera. Wyświetla się też przesyłana wiadomość.

